

LISTA BUNURILOR CE FAC OBIECTUL LICITATIILOR DIN DATA DE 28.05.2020

■ LICITATIA DIN DATA DE 28.05.2020 ora 10.00 – LOT 1

Deseul pregatit de inox se afla in proprietatea Regiei Autonome pentru Activitati Nucleare – in faliment, in cadrul Sucursalei Romag Prod si provine din dezmembrarea componentelor existente in etapa a II^a a obiectivului de Investitii ” Dezvoltarea combinatului Chimic Drobeta Turnu Severin din cadrul R.A.A.N. - Sucursala Romag PROD ”, sistat definitiv in anul 2003, la stadiul existent .

Nr. crt.	Cod	Denumire	U.M.	Cantitate	Pret de pornire lei/kg
1.	3400101	Deseu inox pregatit	kg	20.000	4,87

Pretul de pornire al licitatiei avand ca obiect valorificarea deseului pregatit de inox este de 4,87 lei/kg., pret ce include taxa de mediu de 2% in conformitate cu prevederile art. 9 din OUG nr. 196/2005.

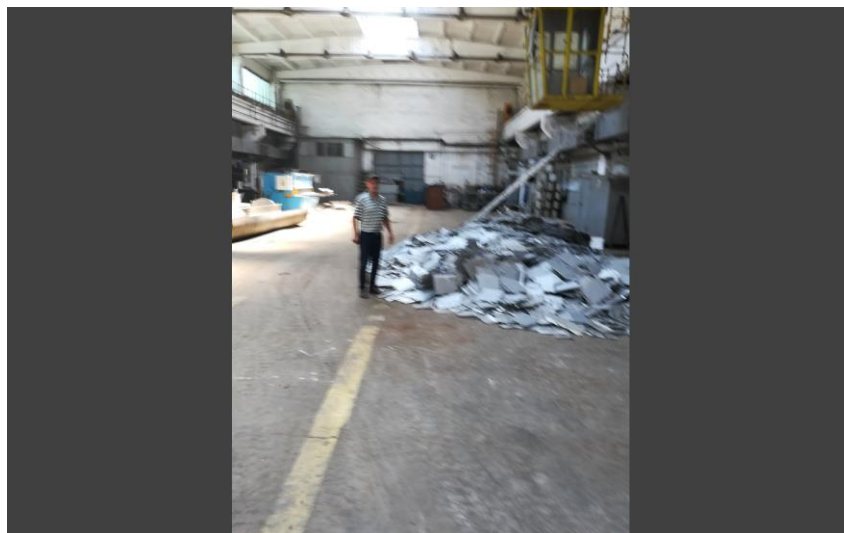

Pentru determinarea compozitiei si calitatii deseului de inox pregatit au fost analizate mai multe probe de material cu ajutorul spectrometrului portabil cu fluorescenta de raze X-S1 Titan. Conform buletinului de analiza spectrala nr.38/11.06.2019 mentionam cateva exemple de astfel de probe:

Denumire reper controlat	Cr%	Ni%	Mo%	V%	W%	Mn%	Al%	Si%	Fe%
Proba deseu inox pregatit	18,388	10,958	0,082	-	-	1,142	-	-	69,051
Proba deseu inox pregatit	17,927	11,411	0,016	-	-	1,420	-	-	69,048
Proba deseu inox pregatit	18,067	12,683	0,385	-	-	1,481	-	-	67,815

■ LICITATIA DIN DATA DE 28.05.2020 ora 11.00 – LOT 2

Deseul pregatit de inox se afla in proprietatea Regiei Autonome pentru Activitati Nucleare – in faliment, in cadrul Sucursalei Romag Prod si provine din dezmembrarea componentelor existente in etapa a II^a a obiectivului de Investitii ” Dezvoltarea combinatului Chimic Drobeta Turnu Severin din cadrul R.A.A.N. - Sucursala Romag PROD ”, sistat definitiv in anul 2003, la stadiul existent .

Nr. crt.	Cod	Denumire	U.M.	Cantitate	Pret de pornire lei/kg
1.	34001011	Deseu inox pregatit	kg	20.000	4,87

Pretul de pornire al licitatiei avand ca obiect valorificarea deseului pregatit de inox este de 4,87 lei/kg., pret ce include taxa de mediu de 2% in conformitate cu prevederile art. 9 din OUG nr. 196/2005.

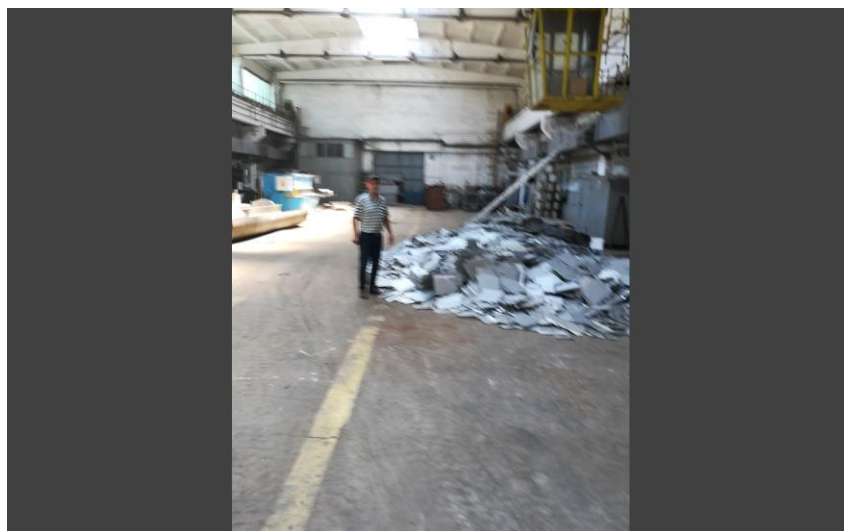

Pentru determinarea compozitiei si calitatii deseului de inox pregatit au fost analizate mai multe probe de material cu ajutorul spectrometrului portabil cu fluorescanta de raze X-S1 Titan. Conform buletinului de analiza spectrala nr.38/11.06.2019 mentionam cateva exemple de astfel de probe:

Denumire reper controlat	Cr%	Ni%	Mo%	V%	W%	Mn%	Al%	Si%	Fe%
Proba deseu inox pregatit	18,388	10,958	0,082	-	-	1,142	-	-	69,051
Proba deseu inox pregatit	17,927	11,411	0,016	-	-	1,420	-	-	69,048
Proba deseu inox pregatit	18,067	12,683	0,385	-	-	1,481	-	-	67,815

■ LICITATIA DIN DATA DE 28.05.2020 ora 12.00 – LOT 3

Deseul provenit din profile de inox se afla in proprietatea Regiei Autonome pentru Activitati Nucleare – in faliment, in cadrul Sucursalei Romag Prod si face parte din componentele existente in etapa a II^a a obiectivului de Investitii ” Dezvoltarea combinatului Chimic Drobeta Turnu Severin din cadrul R.A.A.N. - Sucursala Romag PROD ”, sistat definitiv in anul 2003, la stadiul existent .

Nr. crt.	Cod	Denumire	U.M.	Cantitate	Pret de pornire lei/kg
1.	34001011	Deseu inox provenit din profile	kg	20.000	4,68

Pretul de pornire al licitatiei avand ca obiect valorificarea deseului de inox provenit din profile este de 4,68 lei/kg., pret ce include taxa de mediu de 2% in conformitate cu prevederile art. 9 din OUG nr. 196/2005.

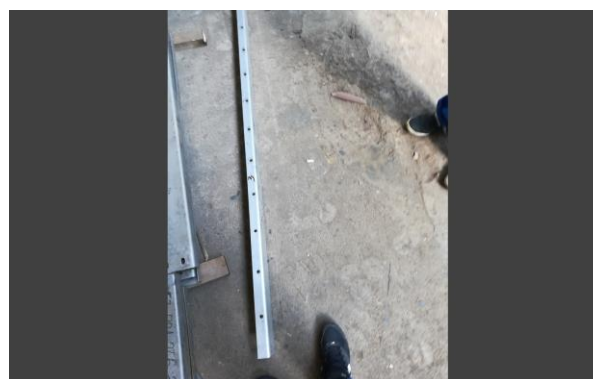

Pentru determinarea compozitiei si calitatii deseului de inox provenit din profile au fost analizate mai multe probe de material cu ajutorul spectrometrului portabil cu fluorescanta de raze X-S1 Titan. Conform buletinului de analiza spectrala nr.38/11.06.2019 mentionam cateva exemple de astfel de probe:

Denumire reper controlat	Cr%	Ni%	Mo%	V%	W%	Mn%	Al%	Si%	Fe%
Proba deseu inox provenit din profile	18,094	11,270	0,016	-	-	1,420	-	-	69,048
Proba deseu inox provenit din profile	17,742	9,756	0,254	-	-	1,703	-	-	69,826
Proba deseu inox provenit din profile	17,210	10,468	0,060	-	-	0,848	-	-	70,798

■ LICITATIA DIN DATA DE 28.05.2020 ora 13.00 – LOT 4

Deseul de inox provenit din organe de asamblare se afla in proprietatea Regiei Autonome pentru Activitati Nucleare – in faliment, in cadrul Sucursalei Romag Prod si face parte din componentele existente in etapa a II^a a obiectivului de Investitii ” Dezvoltarea combinatului Chimic Drobeta Turnu Severin din cadrul R.A.A.N. - Sucursala Romag PROD ”, sistat definitiv in anul 2003, la stadiul existent .

Nr. crt.	Cod	Denumire	U.M.	Cantitate	Pret de pornire lei/kg
1.	34001012	Deseu inox provenit din organe de asamblare	kg	500	6,18

Pretul de pornire al licitatiei avand ca obiect valorificarea deseului de inox provenit din organe de asamblare este de 6,18 lei/kg., pret ce include taxa de mediu de 2% in conformitate cu prevederile art. 9 din OUG nr. 196/2005.



Pentru determinarea compozitiei si calitatii deseului de inox provenit din organe de asamblare au fost analizate mai multe probe de material cu ajutorul spectrometrului portabil cu fluorescenta de raze X-S1 Titan. Conform buletinului de analiza spectrala nr.38/11.06.2019 mentionam cateva exemple de astfel de probe:

Denumire reper controlat	Cr%	Ni%	Mo%	V%	W%	Mn%	Al%	Si%	Fe%
Proba deseu inox provenit din organe de asamblare	17,842	8,936	0,183	-	-	0,741	-	-	71,628
Proba deseu inox provenit din organe de asamblare	18,518	10,135	0,134	-	-	0,742	-	-	71,642
Proba deseu inox provenit din organe de asamblare	18,016	10,545	0,021	-	-	0,856	-	-	70,151